



**CONTRPAQi®**

XML en línea+

# CUMPLE EN TIEMPO Y FORMA CON TUS OBLIGACIONES FISCALES

RECUPERANDO TODOS LOS XML EMITIDOS Y RECIBIDOS  
**DESDE EL PORTAL DEL SAT**



La información aquí contenida es de uso exclusivo e interno de CONTPAQi® para sus empleados y distribuidores autorizados. Queda prohibida su distribución y/o reproducción total o parcial.

# CONTPAQi®

- Más de 36 años en el mercado.
- Más de 50,000 usuarios.
- Sistema de descarga de XML desarrollado por un Proveedor Autorizado de Certificación (PAC) autorizado por el SAT.
- SomoS el PAC que emite más comprobante fiscales.



La información aquí contenida es de uso exclusivo e interno de CONTPAQi® para sus empleados y distribuidores autorizados. Queda prohibida su distribución y/o reproducción total o parcial.



**IDEAL PARA**

01

Despachos contables.

02

Contadores independientes.

03

Empresas que requieren los CFDI para control administrativo.





## **BENEFICIOS DE LA NUEVA VERSIÓN 3**

# BENEFICIOS DE LA VERSIÓN 3 (2020)

- 01 Realiza la **descarga de tus documentos** a través de los servicios web del SAT.
- 02 Cuentas con **nuevo catálogo para agregar RFC's** y realizar la descarga de tus comprobantes desde los servicios web del SAT.
- 03 **Descarga más de 2,000 CFDI** por solicitud.
- 04 Lleva el control e histórico de tus solicitudes con su **nuevo panel de solicitudes de descargas**.
- 05 Selecciona más rápido y fácil la información y **expórtalo a Microsoft Excel®**.





**TEN LA CERTEZA DE CONTAR CON TODOS  
LOS CFDI PARA EL REGISTRO CONTABLE**



01

## **DESCARGA**

HASTA 2,000 CFDI con solo clic.

02

## **CLASIFICA**

los CFDI con anotaciones, como referencia y observaciones.

03

## **CONSULTA**

la información de los CFDI para tomar mejores decisiones.

04

## **CONECTA**

información con otros sistemas CONTPAQi®.

# DESCARGA HASTA 2,000 CFDI CON UN SOLO CLIC

Lleva el control de tus egresos e ingresos a partir de la captura de documentos y conoce el saldo actual de tu cuenta bancaria

Navega entre los reportes para conocer el origen y destino de cada documento bancario, así como su afectación en saldos

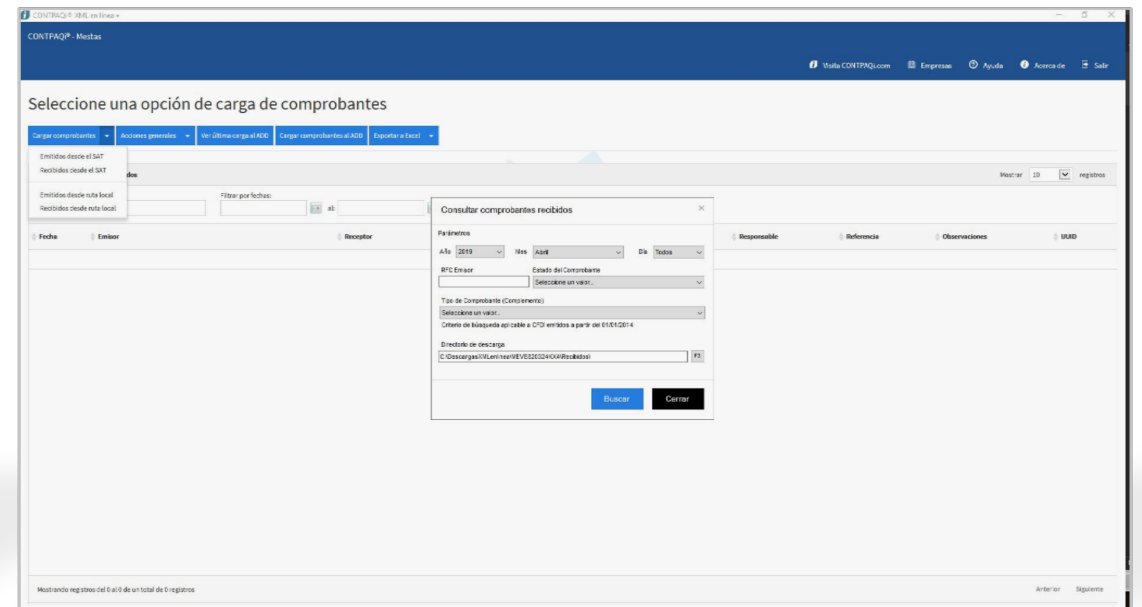
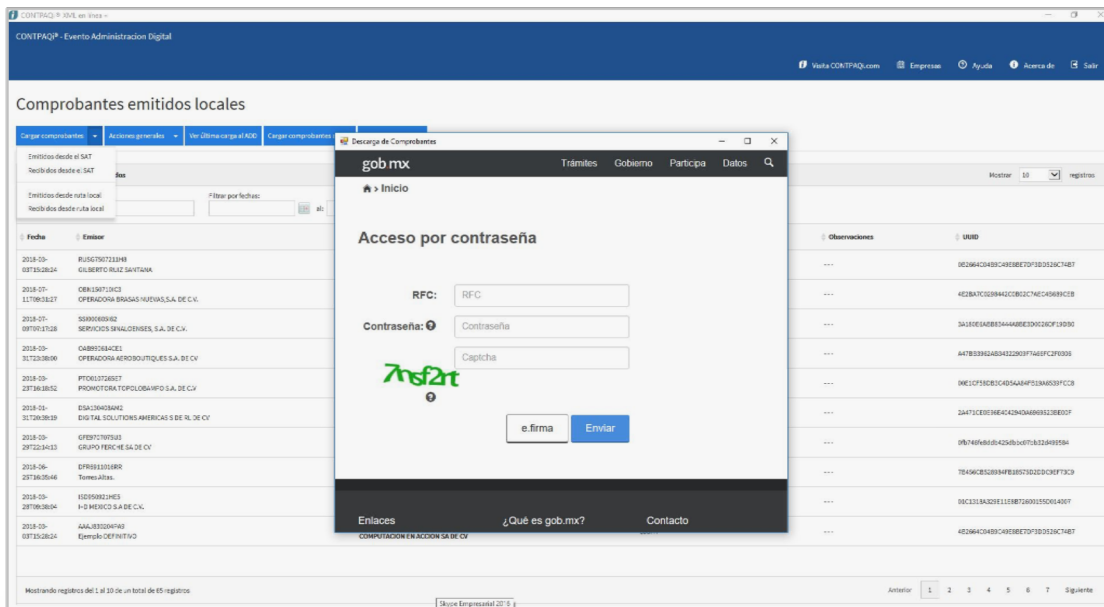

La información aquí contenida es de uso exclusivo e interno de CONTPAQ® para sus empleados y distribuidores autorizados. Queda prohibida su distribución y/o reproducción total o parcial.

# CLASIFICA LOS CFDI CON ANOTACIONES, COMO REFERENCIA Y OBSERVACIONES.

Agrega una referencia y observación al CFDI para clasificarlos y hacer más sencilla la contabilización

Asigna el tipo de gasto que representa el CFDI seleccionado, esto te ayudará a contabilizar

The screenshot shows the 'Comprobantes recibidos locales' screen in CONTPAQi®. A modal dialog titled 'Capture observaciones' is open, prompting the user to 'Capture las observaciones que serán asignadas a los registros seleccionados'. Below the text input, there is a checkbox labeled 'Aplicar a todos los registros que contengan el (los) RFC seleccionado(s)'. The background table lists receipt details with columns for Fecha, Emisor, Receptor, Total, Proceso, Responsable, Referencia, Observaciones, and USD.

Fecha	Emisor	Receptor	Total	Proceso	Responsable	Referencia	Observaciones	USD
2018-06-07	CACMAG288H1	CAAL7030P79	\$13,983.06	...	...	...	...	187420886445184030719393030E
2018-06-20	CACMAG288H1	JEL803040402	\$18,398.30	...	...	...	...	AATF3A008C24FAAE1F7E1334E28A4
2018-06-28	CACMAG288H1	REC08238K02	\$16,612.18	...	...	...	...	788F8431396A23248E402918815
2018-06-18	CACMAG288H1	JNE33024-P43	\$14,447.84	...	...	...	...	A0370M07E4003F86A7C286309
2018-06-18	CACMAG288H1	FTEN0303P77	\$42,188.65	...	...	...	...	0C030048640247935354681CC3E
2018-06-07	CACMAG288H1	AAJ10012405	\$19,423.94	...	...	...	...	8KE3F8E434E73006A2238032224
2018-06-27	CACMAG288H1	HFN72052L43	\$24,338.84	...	...	...	...	7F8112M6C2D4938C7F03856A3030
2018-06-02	CACMAG288H1	CAN49232P40E	\$14,298.47	...	...	...	...	283786430C483A020F8F430FF03
2018-06-08	CACMAG288H1	AB481188L02	\$27,845.47	...	...	...	...	8E33C308F844F8157791058A6A4C2
2018-06-20	CACMAG288H1	BSC320070404	\$19,311.23	...	...	...	...	7781421A893ACD03818E15470288E2
2018-06-07	CACMAG288H1	MAC00002E33	\$20,813.97	...	...	...	...	178E134E1784F098174848848FC72

The screenshot shows the 'Comprobantes recibidos locales' screen in CONTPAQi®. A modal dialog titled 'Seleccione un proceso' is open, prompting the user to 'Elija el proceso que será asignado a los registros seleccionados'. The dialog features a dropdown menu with 'COMPRAS' and 'GASTOS FIJOS' as visible options. The background table is identical to the one in the previous screenshot.

Fecha	Emisor	Receptor	Total	Proceso	Responsable	Referencia	Observaciones	USD
2018-06-07	CACMAG288H1	CAAL7030P79	\$13,983.06	...	...	...	...	187420886445184030719393030E
2018-06-20	CACMAG288H1	JEL803040402	\$18,398.30	...	...	...	...	AATF3A008C24FAAE1F7E1334E28A4
2018-06-28	CACMAG288H1	REC08238K02	\$16,612.18	...	...	...	...	788F8431396A23248E402918815
2018-06-18	CACMAG288H1	JNE33024-P43	\$14,447.84	...	...	...	...	A0370M07E4003F86A7C286309
2018-06-18	CACMAG288H1	FTEN0303P77	\$42,188.65	...	...	...	...	0C030048640247935354681CC3E
2018-06-07	CACMAG288H1	AAJ10012405	\$19,423.94	...	...	...	...	8KE3F8E434E73006A2238032224
2018-06-27	CACMAG288H1	HFN72052L43	\$24,338.84	...	...	...	...	7F8112M6C2D4938C7F03856A3030
2018-06-02	CACMAG288H1	CAN49232P40E	\$14,298.47	...	...	...	...	283786430C483A020F8F430FF03
2018-06-08	CACMAG288H1	AB481188L02	\$27,845.47	...	...	...	...	8E33C308F844F8157791058A6A4C2
2018-06-20	CACMAG288H1	BSC320070404	\$19,311.23	...	...	...	...	7781421A893ACD03818E15470288E2
2018-06-07	CACMAG288H1	MAC00002E33	\$20,813.97	...	...	...	...	178E134E1784F098174848848FC72

La información aquí contenida es de uso exclusivo e interno de CONTPAQi® para sus empleados y distribuidores autorizados. Queda prohibida su distribución y/o reproducción total o parcial.

# CONSULTA LA INFORMACIÓN DE LOS CFDI PARA TOMAR MEJORES DECISIONES

Filtra por fechas o texto los CFDI que se descargaron para analizar la información

Selecciona los CFDI para exportarlos a Microsoft Excel®

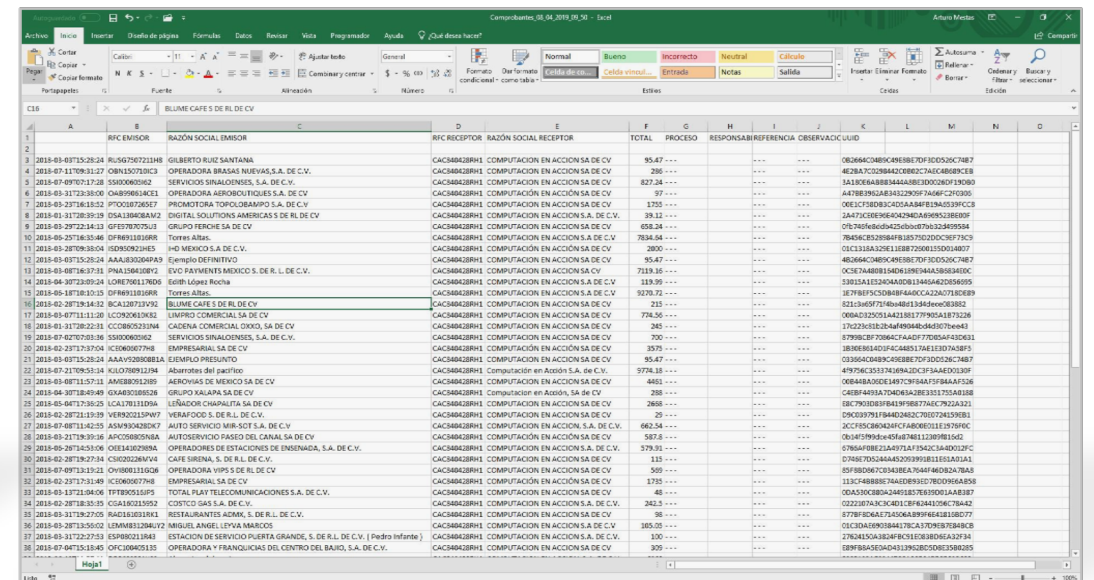
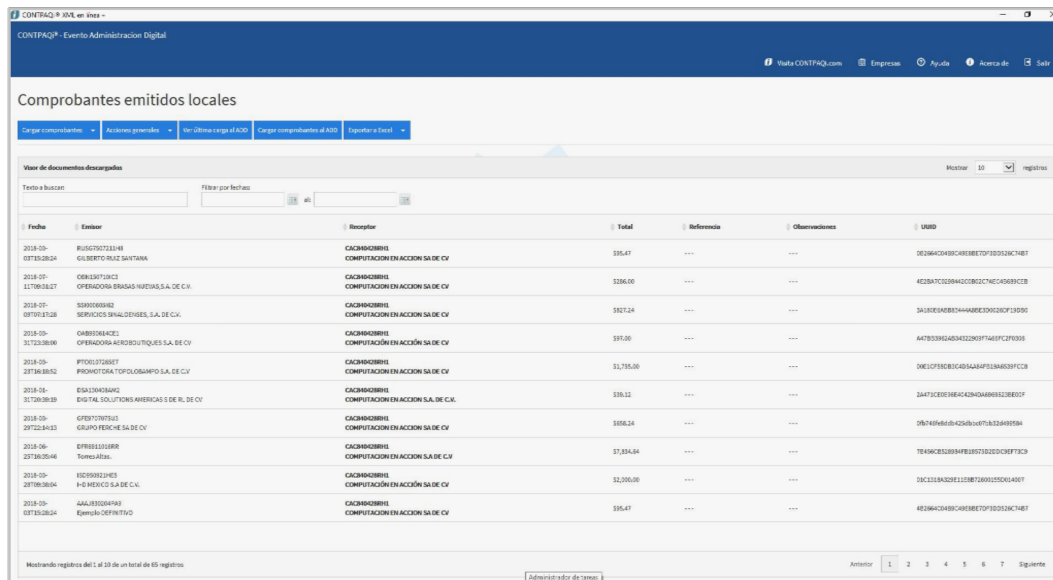

La información aquí contenida es de uso exclusivo e interno de CONTRAQi® para sus empleados y distribuidores autorizados. Queda prohibida su distribución y/o reproducción total o parcial.

# CONECTA LA INFORMACIÓN CON OTROS SISTEMAS CONTPAQi®.

Selecciona los CFDI e impórtalos al Nuevo Administrador de Documentos Digitales (ADD)

Con **CONTPAQi®** Contabilidad podrás generar información con su nuevo Tablero Fiscal

Con **CONTPAQi®** Nóminas identifica inconsistencias entre el CFDI de pago de nómina y los cálculos del sistema

#	Fecha Comprobante	Serie	Folio	RFC Emisor	Nombre Emisor	Monto	Tipo Cambio	Total	Responsable	Proceso	Selecció	Observaciones	Asoc.
1	21/07/2016	CFDI	7887	KJLDT03R1264	Asociados del pacífico	9,774.18	1.00	9,774.18					
2	21/07/2016	CFDI	7887	KJLDT03R1264	Asociados del pacífico	9,774.18	1.00	9,774.18					
3	18/07/2016	PAT	5980	GRUPO FERRE S.A DE CV	GRUPO FERRE S.A DE CV	390.90	1.00	390.90					
4	18/07/2016		4648	OPERADORA DE RESTAURANTES Y BANCOS	OPERADORA DE RESTAURANTES Y BANCOS	328.68	1.00	328.68					
5	18/07/2016		5078	OPERADORA BRANCO MEXICANA S.A DE CV	OPERADORA BRANCO MEXICANA S.A DE CV	285.80	1.00	285.80					
6	18/07/2016	FOBOC	2080	OPERADORA VIBRA DE RL DE CV	OPERADORA VIBRA DE RL DE CV	160.00	1.00	160.00					
7	18/07/2016	FLA	47949	SERVICIOS SINGLES S.A. DE CV	SERVICIOS SINGLES S.A. DE CV	627.24	1.00	627.24					
8	18/07/2016	DD	5043	AUTO SERVICIOS SOT S.A. DE CV	AUTO SERVICIOS SOT S.A. DE CV	662.54	1.00	662.54					
9	18/07/2016	HODOTEC	20819	COMUNICACIONES S.A. DE CV	COMUNICACIONES S.A. DE CV	271.20	1.00	271.20					
10	18/07/2016	SIST	1644	OPERADORA DE ALERTEOS DURANGO S.A.	OPERADORA DE ALERTEOS DURANGO S.A.	1,120.00	1.00	1,120.00					
11	18/07/2016	FI	2331	GASOLINERA SERVICIO FURNICADO S.A. DE CV	GASOLINERA SERVICIO FURNICADO S.A. DE CV	993.80	1.00	993.80					
12	18/07/2016	MEC	3727	OPERADORA DE ENSEÑANZA Y COMERCIO	OPERADORA DE ENSEÑANZA Y COMERCIO	473.90	1.00	473.90					
13	18/07/2016	BI	8238	OPERADORA FINANCIERA DEL CENTRO	OPERADORA FINANCIERA DEL CENTRO	389.80	1.00	389.80					
14	18/07/2016	IE	1480	LA CASA DE LOS HELADOS POLANCO S.A. DE CV	LA CASA DE LOS HELADOS POLANCO S.A. DE CV	260.00	1.00	260.00					
15	18/07/2016	FLA	17827	SERVICIOS SINGLES S.A. DE CV	SERVICIOS SINGLES S.A. DE CV	769.00	1.00	769.00					
16	23/07/2016	EC	0042472027	BUJALTA S.A. DE CV	BUJALTA S.A. DE CV	891.87	1.00	891.87					
17	23/07/2016	SPT	12704	CENTRO GASOLINERO AMAR S.A. DE CV	CENTRO GASOLINERO AMAR S.A. DE CV	765.00	1.00	765.00					
18	23/07/2016	BV	10775	OPERADORA DE ESTACIONES DE ENSEÑANZA	OPERADORA DE ESTACIONES DE ENSEÑANZA	679.91	1.00	679.91					
19	23/07/2016	ODE	10295	TARIFA ALTA	TARIFA ALTA	7,234.44	1.00	7,234.44					
20	23/07/2016	E	3016	COMERCIO S.A. DE CV	COMERCIO S.A. DE CV	13,020.00	1.00	13,020.00					
21	18/07/2016	GDE	10880	TARIFA ALTA	TARIFA ALTA	9,270.72	1.00	9,270.72					
22	18/07/2016	I	1485	ASOCIADOS DEL PACIFICO	ASOCIADOS DEL PACIFICO	6,590.00	1.00	6,590.00					
23	18/07/2016	ODL	10248	SERVICIOS SINGLES S.A. DE CV	SERVICIOS SINGLES S.A. DE CV	675.91	1.00	675.91					
24	18/07/2016	FA	5086	EDUCACION	EDUCACION	15,370.00	1.00	15,370.00					
25	18/07/2016	CFDI	7887	KJLDT03R1264	Asociados del pacífico	9,774.18	1.00	9,774.18					
26	18/07/2016	E	4780	LABORATORIO S.A. DE CV	LABORATORIO S.A. DE CV	2,660.00	1.00	2,660.00					
27	20/07/2016	MRY	2080228	SERVICIOS SINGLES S.A. DE CV	SERVICIOS SINGLES S.A. DE CV	722.19	1.00	722.19					
28	20/07/2016	888	1	EMERGENCY	EMERGENCY	11,930.00	1.00	11,930.00					
29	20/07/2016			RIVALEZ RIVALEZ	RIVALEZ RIVALEZ	166.61	1.00	166.61					
30	20/07/2016	NTL	3278	GRUPO ALFA S.A. DE CV	GRUPO ALFA S.A. DE CV	280.00	1.00	280.00					
31	20/07/2016	A	7330	SERVICIOS SINGLES S.A. DE CV	SERVICIOS SINGLES S.A. DE CV	61.00	1.00	61.00					
32	18/07/2016	A	8064110306	OPERADORA SERVICIOS SINGLES S.A. DE CV	OPERADORA SERVICIOS SINGLES S.A. DE CV	67.00	1.00	67.00					
33	18/07/2016	PSPN	377	SERVICIOS SINGLES S.A. DE CV	SERVICIOS SINGLES S.A. DE CV	390.90	1.00	390.90					
34	18/07/2016	A	14787	SERVICIOS SINGLES S.A. DE CV	SERVICIOS SINGLES S.A. DE CV	60.00	1.00	60.00					
35	23/07/2016	ODL	107907	GRUPO FERRE S.A. DE CV	GRUPO FERRE S.A. DE CV	659.24	1.00	659.24					

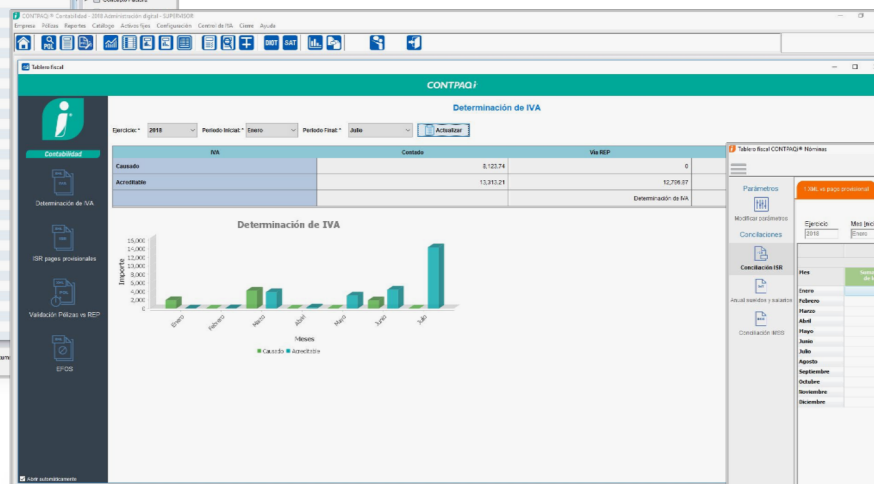

Ejercicio	Mes Inicio	Mes Fin	Cantado	Diferencia	Pago pendiente
2016	Julio	Julio	95,746.89	98.00	95,746.89
2016	Agosto	Agosto	116,658.58	12,587.85	104,070.73
2016	Septiembre	Septiembre	82,208.43	-16,263.69	98,472.12
2016	Octubre	Octubre	82,208.43	0.00	82,208.43
2016	Noviembre	Noviembre	82,208.43	0.00	82,208.43
2016	Diciembre	Diciembre	82,208.43	0.00	82,208.43

La información aquí contenida es de uso exclusivo e interno de CONTPAQi® para sus empleados y distribuidores autorizados. Queda prohibida su distribución y/o reproducción total o parcial.

A blue-tinted background image showing a group of business professionals in a meeting. In the foreground, a man and a woman are looking at a tablet together. Other people are visible in the background, some looking at their phones.

# **TABLA COMPARATIVA VS COMPETENCIA**

Funcionalidad	XML en línea	XML en línea + CONTABILIDAD	AdminXML / XMLTool	XML / SAT
<b>Reportes</b>	<ul style="list-style-type: none"> <li>Muestra los CFDI que se descargaron</li> <li>Visualiza la última descarga hecha</li> <li>Envía a excel la vista</li> </ul>	<ul style="list-style-type: none"> <li>Configuración de vistas con el nuevo ADD</li> <li>Crea reportes personalizados con su nueva hoja electrónica</li> </ul>	<ul style="list-style-type: none"> <li>Tiene una vista que se puede configurar por columnas</li> </ul>	<ul style="list-style-type: none"> <li>Reportes de Ingresos y Gastos</li> <li>IVA e impuestos</li> </ul>
<b>DIOT</b>	⊗	<ul style="list-style-type: none"> <li>Identifica a Detalle el IVA acreditable y no acreditable por movimiento</li> <li>Desglose automático por tasa de IVA y proveedor</li> </ul>	<ul style="list-style-type: none"> <li>Sí, pero incompleta y no se puede configurar</li> </ul>	<ul style="list-style-type: none"> <li>Sí, pero incompleta y no se puede configurar</li> </ul>
<b>Contabilidad electrónica</b>	⊗	<ul style="list-style-type: none"> <li>Cumple con la obligación fiscal de la Contabilidad electrónica</li> </ul>	<ul style="list-style-type: none"> <li>Sí, pero incompleta y no se puede configurar</li> </ul>	<ul style="list-style-type: none"> <li>Sí, pero incompleta y no se puede configurar</li> </ul>
<b>Validación</b>	<ul style="list-style-type: none"> <li>Cancelados</li> <li>Reglas de validación ya que se bajan del SAT</li> </ul>	<ul style="list-style-type: none"> <li>Identifica los XML de contribuyentes que están en la lista de EFOS y EDOS</li> <li>Cumple con el Recibo electrónico de pago (REP)</li> </ul>	⊗	<ul style="list-style-type: none"> <li>Validación en listas negras del SAT (EFOS, EDOS, INCUMPLIDOS y NO LOCALIZADOS)</li> <li>Valida correos electrónicos apócrifos</li> </ul>
<b>Funcionalidad</b>	<ul style="list-style-type: none"> <li>Información al ADD</li> <li>Guarda la información en una carpeta</li> </ul>	<ul style="list-style-type: none"> <li>Genera PDF masivos</li> <li>Configura qué datos quieres visualizar de un CFDI para la creación de vistas</li> <li>Extrae la información de cada XML para ver el detalle</li> <li>Genera pólizas a partir del CFDI</li> </ul>	<ul style="list-style-type: none"> <li>Genera PDF masivos</li> <li>Renombra los XML al guardarlos a disco</li> <li>Muestra los datos de las partidas del XML</li> <li>Valida el estado del UUID en el SAT</li> <li>Extrae la información de cada XML para ver el detalle</li> <li>Actualización de versión en línea</li> <li>Proceso de control de cuentas por pagar y cobrar</li> </ul>	<ul style="list-style-type: none"> <li>Elimina XML duplicados que encuentre en el SAT</li> <li>Renombrar el XML al guardarlo a disco</li> <li>Tiene una liga para trámites del SAT</li> </ul>
<b>Descarga de CFDI</b>	<ul style="list-style-type: none"> <li>Manda llamar la página del SAT</li> <li>Puede desargar más de 500 CFDI</li> <li>Solicita Captcha y Clave CIEC</li> </ul>	⊗	<ul style="list-style-type: none"> <li>Solicita Captcha y Clave CIEC</li> <li>No manda llamar la página del SAT</li> <li>Puede desargar más de 500 CFDI</li> </ul>	<ul style="list-style-type: none"> <li>Manda llamar la página del SAT</li> <li>Puede desargar más de 500 CFDI</li> <li>Solicita Captcha</li> <li>Guarda clave CIEC</li> </ul>



**COMPLEMENTA TU SISTEMA**





- Descarga tus CFDI del portal del SAT e intégralos al nuevo ADD
- Obtén información detallada en el Tablero Fiscal a partir del CFDI para los rubros de IVA, ISR, REP, EFOS y EDOS



- Mantén el saldo bancario correcto al hacer el pago de la nómina



- Concilia información del CFDI de pago de nómina con los CFDI descargados desde el SAT.



- Convierte los CFDI emitidos y recibidos a documentos administrativos y configura su afectación.



- Convierte los CFDI emitidos y recibidos a documentos administrativos.



- Obtén información detallada en el Tablero Fiscal a partir del CFDI, así como la conciliación de ISR vs cálculos del sistema de nómina.



- Obtén el CFDI desde el portal del SAT para convertirlo a documento administrativo y generar la póliza para contabilizarlo.



- Obtén el CFDI desde el portales del SAT para convertirlo a documento administrativo y generar la póliza para contabilizarlo.

## TIPS DE VENTAS

Te recomendamos algunos puntos clave para convencer al cliente:

- Sistema desarrollado por un PAC que ofrece descarga ilimitada de CFDI, puedes realizar la búsqueda por día, mes, año, RFC.
- Enriquece el uso de los sistemas **CONTPAQi®** para tener una perspectiva similar a la que el SAT tiene de tu empresa.
- Tiene la funcionalidad de identificar CFDI duplicados, ingresando información con RFC, importe, folio, etc.
- La automatización de procesos contables y comerciales comienza con tener toda la información de los CFDI.
- **Recuerda que el sistema es multi empresa y multi usuario.**
- **Haz énfasis en que el costo de la anualidad incluye TODAS las actualizaciones sin pago adicional.**

## 5 PASOS PARA DESCARGAR XML

1. Ingresa al sistema
2. Crea la empresa con el RFC que deseas descargar los CFDI desde el portal del SAT.
3. Selecciona la opción de “descarga desde el portal del sat”.
4. Selecciona el filtro para descargar los CFDI.
5. Impórtalos al nuevo ADD con un solo clic o almacénalos en disco.



**CONTPAQi®**

XML en línea+